

weber.therm perfil remate ventana

perfil de PVC para el remate de ventanas de los sistemas **weber.therm**

- Resuelve la entrega del SATE con el marco de la ventana
- Resistente y deformable
- Fácil y rápida instalación
- Especialmente indicado para rehabilitación
- Permite proteger la ventana mediante la colocación de un plástico

DESCRIPCIÓN DEL PRODUCTO

weber.therm perfil remate ventana es un perfil de PVC con autoadhesivo para el remate de ventanas, con aletas flexible recubiertas de autoadhesivo para la colocación de un film protector de la ventana durante los trabajos; además cuenta con malla de fibra de vidrio de 4x4 mm para hacer el solape con la capa de regularización del SATE.

APLICACIONES

Entrega de los sistemas de aislamiento por el exterior, **weber.therm**, con marcos de ventana. En rehabilitación protege las ventanas durante los trabajos de instalación del SATE.

CARACTERÍSTICAS DE EMPLEO

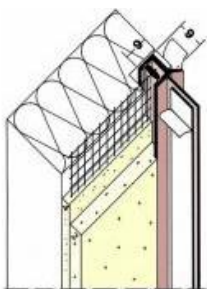

Retirar el protector del autoadhesivo, y colocar el perfil pegado al marco de ventana una vez haya sido colocado el aislante.

Retirar el protector del adhesivo de las aletas para colocar el film de plástico para proteger las ventanas durante la ejecución del sistema.

Adherir la malla del perfil con **weber.therm base** al aislante, y solapar la malla de refuerzo de todo el sistema con el mismo mortero regularizador.

PRESENTACIÓN

Perfiles de 2.6 metros de longitud.
 Cajas de 50 perfiles.
 Metros lineales por caja: 130 m.
 Unidad mínima de venta: 1 caja.

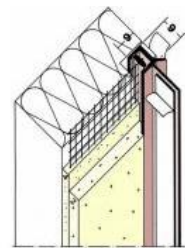

OBSERVACIONES

- Conservar en un lugar fresco y seco, mantener horizontal en almacén y durante el transporte.

CARACTERÍSTICAS TÉCNICAS

Características generales

Composición del material	PVC
Color	Blanco

Sistema de gestión
 certificado de acuerdo
 a la norma ISO 9001
 por SGS ICS

